

SEHS

Escuela de Enfermería y Ciencias de la Salud

¿Qué es SEHS?

Por: Zilma Santiago

La Escuela de Enfermería y Ciencias de la Salud de la UAA ha sido recipiente de fondos federales bajo el programa de Título V, *Developing Hispanic-Serving Institutions Program* del Departamento de Educación, para llevar a cabo el proyecto titulado *Expanding and Strengthening Health Sciences Degree Programs (SEHS)*. El proyecto tiene la finalidad de cumplir los siguientes objetivos: 1) realizar una revisión curricular a los programas de Enfermería y Terapia Respiratoria para mejorar la calidad de la instrucción mediante la integración de tecnología de alta definición en la simulación de pacientes, 2) expandir el acceso a los programas de ciencias de la salud mediante la conversión de cursos presenciales al formato en línea e

híbrido, 3) mejorar la infraestructura tecnológica y física para apoyar la instrucción mediante la creación de un Laboratorio de Simulaciones con tecnología de vanguardia, 4) mejorar las destrezas fundamentales en posología y dominio del idioma inglés mediante: la creación de un Centro de Matemáticas e Idioma, y el desarrollo de un curso de inglés para ciencias de la salud y expansión de recursos para un laboratorio de idiomas, y 5) lograr la acreditación del Programa de Ciencias Cardiopulmonares por el *Committee on Accreditation for Respiratory Care (CoARC)*.

El Proyecto SEHS incluye la remodelación del Edificio Benjamín Pérez Soto con fines de crear un Laboratorio de Simulación Clínica y un Centro

de Matemáticas e Idioma. Se realizarán revisiones curriculares para: la integración de la metodología instruccional de la simulación, conversión de cursos en línea/híbrido y para lograr la acreditación de la agencia CoARC del Programa de Ciencias Cardiopulmonares.

Agradecemos a Dios la oportunidad de recibir estos fondos que ayudarán a la Escuela de Enfermería y Ciencias de la Salud a mejorar la calidad en el proceso de enseñanza-aprendizaje, aumentando las oportunidades de experiencias prácticas enriquecedoras cercanas a la realidad, y proveyendo a los estudiantes mejores oportunidades de crecimiento y desarrollo de destrezas.



Lo nuevo que aporta SEHS a la Escuela de Enfermería y Ciencias de la Salud

Laboratorio simulado

El proyecto SEHS propone transformar el sistema actual de instrucción de la UAA mejorando la eficiencia de los programas de Enfermería y Ciencias de la Salud. Se designará un espacio de 5,421 pies cuadrados para el desarrollo de un Laboratorio Simulado el cual estará equipado con maniqués simuladores de pacientes con alta, mediana y baja fidelidad. Serán implementados diversos programas interactivos que permitirán



a los estudiantes experimentar una variedad de escenarios de cuidados de la salud.

Centro de Recursos Matemáticos (CRM)

El CRM busca expandir los servicios de apoyo académico para agilizar y asegurar el dominio de las habilidades matemáticas fundamentales y necesarias para los estudiantes en programas de Ciencias de la Salud. Estaciones con computadoras, diversidad de programas de cálculo de drogas y material educativo especializado estarán a la disposición de los estudiantes, para estudio individual o grupal, bajo la

supervisión de facultad capacitada y lista para ayudarles a cumplir con sus metas.

Revisión Curricular

- Revisión de 10 cursos de Enfermería y 6 de Terapia Respiratorio para incluir tecnología de simulación de alta definición.
- Desarrollo de un curso de inglés específico para Ciencias de la Salud.
- Conversión de cinco cursos de Enfermería y cinco cursos de Terapia Respiratoria de la modalidad presencial a la modalidad en línea o híbridos.

Conoce el personal de nuestro Proyecto

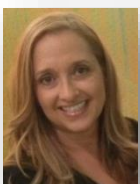

Dra. Zilma E. Santiago
Directora

Dra. Terry Larsen
Especialista en Currículo



Sr. Dalton Acosta
Técnico de ITS

Ing. Ernesto Ramírez
Gerente de Construcción



Sra. Esther N. Laboy
Asistente Administrativa



N

e

W

S

A todos los estudiantes y miembro de la facultad de Enfermería y Ciencias de la Salud

¿Te interesaría publicar un artículo en este boletín?

Si la respuesta es afirmativa, puedes comunicarte con Esther N. Laboy a través del correo electrónico elaboy@uaa.edu para obtener mayor la información.



Desarrollo del proyecto

- Estatus - Nos encontramos en la etapa de la creación de los planos de lo que será el Laboratorio Simulado y el Centro de Recursos Matemáticos.
- Subasta Pública - En el mes de mayo 2016 se estará llevando a cabo la subasta para la ampliación de edificio Dr. Benjamín Pérez Soto. Más adelante estaremos brindando los detalles.



Oficinas del SEHS

Nuestra oficina está ubicada al lado del Centro de Cómputos Estudiantiles y de la oficina del Consejo Estudiantil, antes de llegar a la biblioteca.

Horario

L – J 8:30 am – 5:00 pm / V 8:30 am – 12:00 pm

Teléfono: (787) 834-9595

Zilma E. Santiago, Directora

ext. 2380

Ernesto Ramírez, Gerente Construcción

ext. 2381

Esther N. Laboy, Asistente Administrativa

ext. 2383